



**Junior
Achievement
Costa Rica**

Miembro de JA Worldwide

35

Years of
Empowering
Lives

YO EMPRENDO
JUNIOR ACHIEVEMENT COSTA RICA

**CUADERNO
DE TRABAJO**



**SERVICIO COMUNAL
ESTUDIANTIL**



**MINISTERIO DE
EDUCACIÓN PÚBLICA**

**DIRECCIÓN DE
VIDA ESTUDIANTIL**

©Junior Achievement Costa Rica, 2024



Es importante que sepas lo siguiente:

Este documento lo puedes imprimir para completar cada actividad asignada. Recuerda guiarte con cada sesión, ahí tendrás las herramientas y los recursos necesarios para completar cada actividad.

También, podrás completar cada actividad de manera digital. Te recomendamos utilizar **Adobe Acrobat**, es una herramienta gratuita donde puedes visualizar y modificar documentos en formato PDF.

Cuando descargues el lector PDF en tu dispositivo electrónico, encontrarás una barra similar a la siguiente:



1. En la barra de herramientas debes seleccionar la caja de texto.
2. La opción que mejor te servirá para completar cada actividad es “Escribir texto”.
3. Cuando seleccionas “Escribir texto”, das click en cada actividad donde desees completar el ejercicio.

Actividad #1

Defina la idea de negocio.

Iniciar una cafetería con fines donativos, para donarle dinero o materiales y recursos a distintas fundaciones en donde ayuden a animales en peligro, ya sea que hayan sido maltratados o estén en situación de calle. En sí ayudar de cualquier forma a fundaciones en donde se apoye y se valore la vida de los animales correctamente.

Esto nace porque muchas personas tienen la misma necesidad de ayudar a este tipo de fundaciones y por ayudar a los animales, y por no saber cómo hacerlo, queda como una idea más, gracias a eso decidimos este tipo de negocio, al ser una cafetería niños y adultos pueden entrar sin ningún problema, aumentando así las ganancias

Recuerda: La idea puede tratarse sobre un producto o servicio.

Actividad #2

Determine la misión y visión de su emprendimiento.

Misión:

Ayudar a distintas fundaciones, tener apoyo de _____
personas interesadas en el tema, crear un _____
lugar seguro con un buen ambiente _____

Visión:

Hacer la cafetería conocida por su bien común, _____
que sea confiable y popular gracias a sus _____
acciones, donaciones y ayudas que brinda _____

Establezca su estructura organizacional. En cada recuadro, coloque la gerencia o puesto que crea necesario para su tipo de negocio.

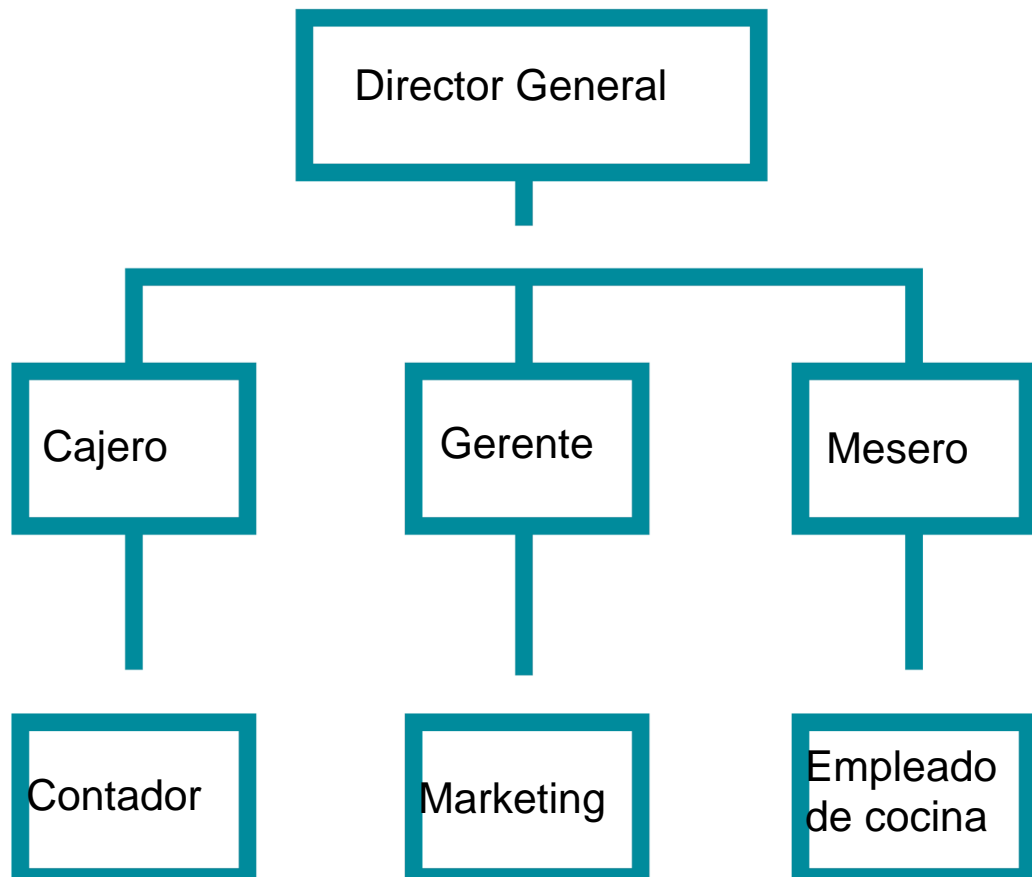

Actividad #3

Defina cómo su emprendimiento va a cumplir con los tres pilares de desarrollo sostenible empresarial (social, ambiental y económico).

Sostenibilidad social:

Para cumplir con este pilar la cafetería va a tener cuidado o preferencia al proporcionar empleo local, fomentar un ambiente acogedor para los clientes y apoyar causas sociales o locales.

Sostenibilidad ambiental:

La cafetería va a implementar prácticas sostenibles, como reducir el desperdicio de alimentos, usar materiales reciclables y elegir proveedores comprometidos con la sostenibilidad

Sostenibilidad económica:

Para que cumpla hay que evaluar si el negocio es rentable, si los precios son competitivos y si se gestionan adecuadamente los costos operativos.



Recuerda hacer uso de los objetivos de desarrollo sostenible

Actividad #4

Complete el Modelo de Negocios Canvas.

Socios clave	Actividades clave	Propuesta de valor	Relación con el cliente	Segmento de clientes
<p>Asociaciones y certificados.</p> <p>Organizaciones que proporcionen certificados de comercio justo y orgánico</p> <p>Asociaciones nacionales de cafeterías que ofrezcan recursos de formación</p>	<p>Preparar servicios y bebidas</p> <p>Atención al cliente</p> <p>Recaudar fondos para hacer donaciones</p>	<p>Ambiente amigable</p> <p>Compromiso con las personas</p> <p>Cumplir con nuestra meta</p> <p>Ayudar a fundaciones</p> <p>Responsabilidad</p> <p>Alimentos saludables</p>	<p>Amabilidad y cortesía</p> <p>Amigable</p> <p>Atención responsable</p> <p>Preocupación amistosa</p>	<p>Profesionales</p> <p>Trabajadores</p> <p>Amantes del café</p> <p>Amantes de ayudar a los demás</p> <p>Preferencias específicas</p> <p>Frecuentadores de cafeterías</p> <p>Contactos de fundaciones</p>
	<p>Recursos clave</p> <p>Local</p> <p>Equipamiento</p> <p>Suministros</p> <p>Proveedores</p> <p>Contactos</p> <p>Personal</p> <p>Publicidad</p>		<p>Canales</p> <p>De comunicación</p> <p>De distribución</p> <p>De promoción</p> <p>De marketing</p> <p>Atención al cliente</p>	
<p>Estructura de costos</p> <p>Costos fijos</p> <p>Costos variables</p> <p>Costos de proveedores</p> <p>Costos financieros</p>			<p>Fuentes de ingresos</p> <p>Venta de repostería</p> <p>Venta de café</p> <p>Ventas de alimentos</p> <p>Venta por medio online</p>	

Recuerda: En la presentación "Modelo de negocio" puedes encontrar la información necesaria para completar esta actividad.

Actividad #5

Complete la siguiente matriz FODA:

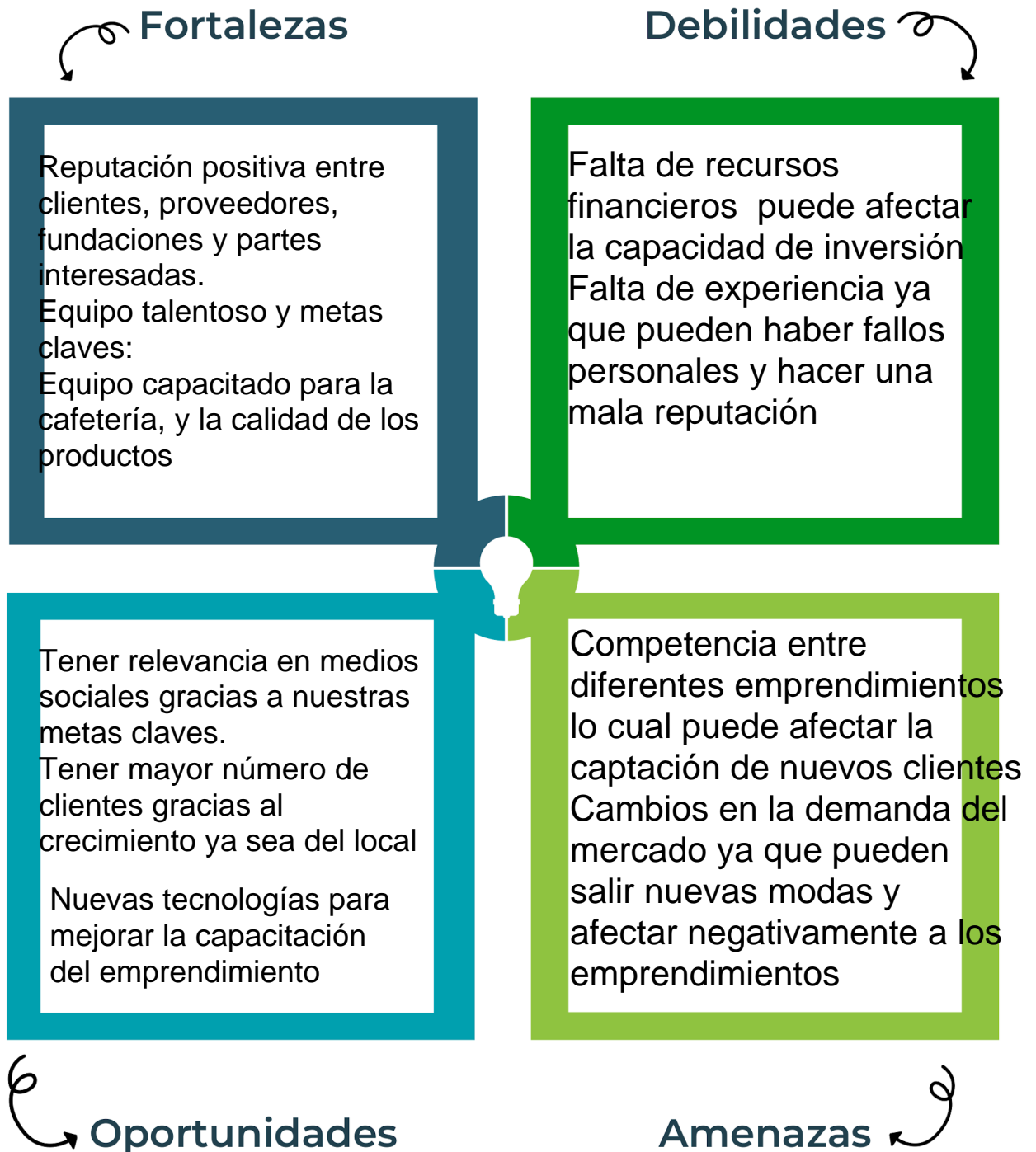

Recuerda: En la presentación “Qué me diferencia” puedes encontrar la información necesaria para completar esta actividad.

Actividad #6

Elabore un logo, slogan y diseñe su marca empresarial.

El logo de mi primer emprendimiento



Slogan



Café con amor, se disfruta mejor

Colores principales de mi marca empresarial



Puedes dibujar el logo o hacerlo de forma digital.

Actividad #7

Establezca sus costos fijos, costos variables y con ello el precio de su producto o servicio. Debe colocar el valor monetario de cada costo (fijo y variable).

Mis costos fijos

●	Alquiler	25.000
●	Salarios	45.000
●	Servicios	30.000
●	Total:	
●		₡ 100000
●		

Mis costos variables

●	Ingredientes	10.000
●	Reparación de equipos	20.000
●	Empaques y utensilios	2500
●	Total:	
●		₡ 35.000
●		

El precio de venta de mi producto / servicio es de:

₡ 6500

Recuerde que los costos variables son unitarios.

Actividad #8

Determine el punto de equilibrio de su emprendimiento.

Te recordamos la fórmula del punto de equilibrio en unidades y monetario (colones):

$$\text{Punto de equilibrio en unidades} = \frac{\text{Costos fijos totales}}{(\text{Precio de venta} - \text{costo variable total})}$$

$$\text{Punto de equilibrio monetario} = \text{Precio de venta} \times \text{punto de equilibrio en unidades}$$

Realiza el cálculo:

Punto de equilibrio en unidades → 15,38

Punto de equilibrio monetario → ₡ 99970



Recuerda: El punto de equilibrio te ayuda a conocer cuántas unidades o servicios debés vender para que podás recuperar tu inversión.

Actividad #9

Determine cuáles son los pasivos y activos de su negocio. Solamente, debes mencionar cuáles serían los activos y pasivos, no es necesario poner el valor monetario de los mismos.

Activos

- Equipos
- Patentes
- Maquinaria
- Muebles
- Equipo de cocina
- Edificio
- Terreno
-
-
-

Pasivos

- Deudas
- Salarios
- Mejoras
- Servicios
- Inventarios
- Proveedores
- Remodelaciones
-
-
-



Ejemplos de activos: Terrenos, equipo de oficina, cuentas por cobrar, vehículos y patentes.



Ejemplos de pasivos: Deudas a corto y largo plazo, salarios, inventario y cuentas por pagar.

Actividad #10

Investigue cuántos productos o servicios existen en el mercado iguales al que mi emprendimiento ofrece.

● Hay alrededor de 25 millones de cafeterías en todo el mundo.

Al rededor del mundo existen al menos 30k cafeterías con una meta parecida, hacer donaciones a distintas fundaciones.

La competencia fomenta la actividad empresarial y la eficiencia, da al consumidor más donde elegir y contribuye a bajar los precios y mejorar la calidad.

Actividad #11

Determine cuál es la importancia de cumplir con las obligaciones tributarias y cómo se debe liquidar una empresa.

Importancia de las obligaciones tributarias:

Son importantes porque financian los servicios públicos esenciales, porque contribuyen a la equidad fiscal y la reducción de desigualdades, porque mantienen la estabilidad económica y la confianza en las instituciones y porque atraen inversiones al crear un entorno favorable.

¿Cómo se liquida una empresa?

Hay que seguir unos pasos:

Cobrar los créditos pendientes : La empresa debe recuperar los montos que terceros le deben.

Pagar deudas pendientes: La compañía liquida sus obligaciones financieras.

Vender activos: Se venden los bienes o activos de la empresa para convertirlos en dinero.

Actuaciones finales: Se realizan las acciones finales necesarias para cerrar la empresa

Guía para planear Yo Emprendo

¿Cuál es el tema que nos interesa?
(Problema y descripción)

Ayudar a animales en situaciones difíciles.
Ser conscientes del daño que sufren y poder darles tratamiento y ayuda necesaria

¿Por qué es importante este tema?
(Justificación)

Porque así ayudamos a que el medio circundante sea agradable, porque trata sobre la vida de animales y es muy importante ayudar a otro ser vivo

¿Para quiénes lo vamos a hacer?
(Público meta)

Aquellas personas que quieren ayudar pero no saben cómo hacerlo, a través de nosotros o nuestra cafetería podrán hacerlo de forma segura y eficaz

¿Para qué es la actividad?
(Objetivo)

Promover distintas ayudas a distintas fundaciones, hacer ver al público que podemos ayudar con cualquier cosa

¿Qué vamos a hacer?
(Actividades)

Abrir un negocio y por medio de este dar ayudas y donaciones a fundaciones que cuiden la integridad y salven a los animales en distintas situaciones, ya sea de calle

¿Qué queremos lograr?
(Metas y Resultados)

Queremos lograr un mejor ambiente, que ya no se vean animales en situación de calle y con heridas, queremos que caminar por la calle sea más agradable, que todos los animales estén bien cuidados y sanos

¿Qué necesitamos?
(Recursos y materiales)

Apoyo de diferentes personas, un lugar en donde llevarlo a cabo, contar con voluntarios

¿Cuándo lo vamos a hacer?
(Cronograma)

Tenemos pensando en hacerlo en un lapso de un año y medio, contando ya con las ayudas y los planos específicos

¿Quién lo hace?
(Responsables)

Mi persona junto a un grupo de conocidos que quieren hacer un bien comun

NOTAS

Es muy importante tener metas claras y querer lograrlas, la importancia de este emprendimiento, la cafetería, es que gracias a ella podemos ayudar a personas porque brindan atención a las mismas y al mismo tiempo ayudaremos a animales que necesitan nuestra ayuda por medio de donaciones a distintas fundaciones